

FICHA TÉCNICA REFERENCIAL DE PUNTOS CRÍTICOS PARA EL CIERRE DE BRECHAS, EN EL SECTOR CASERIO BUENOS AIRES, DISTRITO DE IRAZOLA, PROVINCIA DE PADRE ABAD, DEPARTAMENTO DE UCAYALI

FTR-CB-PREV N° 0309-2026-ANA-AAA.U-ALA.PU

PROPUESTA TECNICA: LIMPIEZA, DESCOLMATACIÓN Y CONSTRUCCION DE MURO DE GAVIONES, EN LA MARGEN IZQUIERDA DEL RIO CHINO, SECTOR CASERIO BUENOS AIRES, DISTRITO DE IRAZOLA, PROVINCIA DE PADRE ABAD, DEPARTAMENTO DE UCAYALI.

1. UBICACIÓN:

AAA **UCAYALI** ALA **PUCALLPA** Fecha **8/05/2026**

1.1. Ubicación política

Departamento **UCAYALI** Provincia **PADRE ABAD** Distrito **IRAZOLA** Sector **CASERIO BUENOS AIRES**

1.2. Ubicación hidrográfica

Unidad hidrográfica **CUENCA AGUAYTIA** Cuerpo de agua **RIO CHINO**

1.3. Ubicación geográfica - Coordenadas UTM (Datum: WGS 84)

	Inicial			Final			Margen	Observación
	Este (X):	Norte (Y):	Zona	Este (X):	Norte (Y):	Zona		
TRAMO 1	475,643.00	9,015,914.00	18L	476,038.00	9,015,907.00	18L	Izquierda	LIMPIEZA Y DESCOLMATACIÓN
TRAMO 2	475,649.00	9,015,931.00	18L	476,037.00	9,015,918.00	18L	Izquierda	CONSTRUCCION DE GAVIONES L=500 ML

2. EVALUACIÓN DE LA ZONA EXPUESTA:

2.1 Tipo de peligro

inundacion ☒ flujo de detritos ☐ erosion fluvial ☒

2.2. Nivel de Peligro

Alto ☒ Muy Alto ☐

2.3. Geología

El estudio de la Geología nos permite conocer las características geotécnicas del subsuelo para fines de cimentación de estructuras. Geológicamente las áreas estudiadas corresponden al cuaternario reciente y están formadas por depósitos aluviales de granulometría variada, a base de arenas, gravas, limos y arcillas. Los suelos en su mayoría presentan en su primera capa textura variable entre franco a franco arenoso que llega entre 5 a 0 cm en las capas inferiores se ven mas pesadas, presentando capas muy arcillosas a partir de los 80 y 100 cm.

La estructura es generalmente de forma granular en la capa mas superficial y de bloques a bloques subangulares en las capas mas profundas, los colores varían entre negro o pardo grisáceo en la primera capa y las ultimas son rojo amarillento. El nivel freático puede encontrarse entre 70 - 150 cm o a varios metros de profundidad. El pH de la superficie esta entre 4.0 a 8.0 y en las capas inferiores es más o menos consistente y está ubicado a 115 msnm.

Gravoso	<input checked="" type="checkbox"/>	Arenas	<input checked="" type="checkbox"/>	Limo	<input checked="" type="checkbox"/>	Arcillas	<input checked="" type="checkbox"/>
----------------	-------------------------------------	---------------	-------------------------------------	-------------	-------------------------------------	-----------------	-------------------------------------

Gravoso(Mayores a 2 mm), Arenoso(2 mm - 0.1 mm) y Arcilloso(menores de 0.1 mm)



Firmado digitalmente por
PEREA SANCHEZ Teobaldo
FAU 20520711865 hard
Motivo: Doy V° B°

Profesional de la ALA que ha
elaborado la ficha técnica referencial



Firmado digitalmente por
OSORIO CAJACURI
Hersin Fernando FAU
20520711865 hard
Motivo: Doy V° B°

Administrador de La
Administración Local Del Agua



Firmado digitalmente por
ALIAGA ROMAYNA
Eric Edilberto FAU
20520711865 hard
Motivo: Doy V° B°

Profesional Designado
Por La AAA



Firmado digitalmente por
NÚÑEZ COTRINA
Santos Andres FAU
20520711865 hard
Motivo: Doy V° B°

Director de La Autoridad
Administrativa Del Agua

2.4. Hidrología

La provincia Padre Abad está representado por la hidrología de unos de los ríos como el río Chino que desemboca en el río San Alejandro se caracteriza por sus niveles de agua fluctuantes, que pueden alcanzar umbrales de alerta (como el amarillo) o de riesgo alto, provocando desbordamientos e inundaciones durante la temporada de lluvias. Los niveles se monitorean en la estación hidrológica San Alejandro, en el departamento de Ucayali, donde también se ha identificado una problemática de contaminación debido a vertidos de aguas residuales. La zona afectada por desbordamientos incluye centros poblados como San Alejandro, Nuevo Tahuantinsuyo, Manco Cápac, además de la infraestructura como el puente San Alejandro. El SENAMHI, organismo adscrito al Ministerio del Ambiente, informa sobre el comportamiento hidrológico del RÍO SAN ALEJANDRO, en el departamento UCAYALI. Hoy Sábado, 05 de Abril de 2025 a las 18:00 hrs, la estación hidrológica SAN ALEJANDRO, registró un NIVEL de 5.58 m, ubicándose en el umbral AMARILLO. Las potenciales áreas de afectación serían del Caserio Buenos Aires. Se recomienda a la población tomar las precauciones correspondientes y evitar realizar cualquier actividad cercana al río.

2.5. Elementos expuestos:

En la zona de intervención, se identificaron los siguientes elementos expuestos:

Cantidad de Habitantes	Cantidad de Viviendas	Tipo	Cantidad de I.E.P./I.E.S.	Nombre	Cantidad de Centros de Salud	Nombre	Otros	Nombre
45		ladrillo, bloque de cemento	65198	65198 - I. E. BUENOS AIRES			1	IGLESIA
		Piedra, sillar con cal ó cemento					1	LOCAL COMUNAL
		Adobe ó tapia						
		Quincha (caña con barro)						
		Piedra con barro						
	15	Madera (Pona, Tornillo, etc)						
		Otro material (Variado)						

En la zona intervenida se ha identificado las siguientes áreas productivas e infraestructuras relacionadas:

Área Total (ha)	Cultivos	Área (ha)	Total cabezas de Ganado	Clase	Nº	Infraestructura afectada	Nombre	Cantidad	Longitud (m)
3.00	CACAO	2		Vacunos	-	Bocatomas	-	-	-
	PLATANO	1		Ovinos	-	Canales	-	-	-
		-		Camelidos	-	Puentes	-	-	-
		-		Equinos	-	Vías	FEDERICO BASADRE-CAS.BUENOS AIRES	1	300.00
		-		Porcinos	-	Redes Electricas	-	-	-
		-		otros	-	Servicios de agua y desague	-	-	-

3. PROPUESTA TECNICA:

3.1.-Estructural

Tipo	Unidad de medida	Cantidad	Descripción de la propuesta	Observaciones
CONFORMACIÓN DE DIQUE CON MATERIAL PROPIO	km	0.500	Conformación de Dique con material propio, en la margen Izquierda del Río Chino, una longitud total de 500 m.	
MURO DE GAVIONES	km	0.500	500 m de construcción de muro de gaviones en la margen Izquierda del río Chino	

3.2.- Medida No Estructural

Tipo	Unidad de medida	Cantidad	Descripción de la propuesta	Observaciones
LIMPIEZA Y DESCOLMATACIÓN	km	0.500	500 m de limpieza y descolmatación de río en un ancho 10.00 m y con 1.10 m de corte de terreno	

3.2.1 Acciones Complementarias

La Municipalidad conjuntamente con el apoyo del Centro de Operaciones de Emergencia Regional del gobierno regional y el Instituto de Defensa Civil - INDECI, deberán de sensibilizar sobre los sistemas de alerta temprana comunitaria, mapas de evacuación, zonas seguras y ayuda humanitaria, asimismo la Autoridad Nacional del Agua debe realizar capacitaciones sobre la importancia de la delimitación de fajas marginales asociada a un ordenanza local o regional, talleres de sensibilización a la población en temas de gestión de riesgos de desastres, para que las poblaciones afectadas se encuentren preparadas a los fenómenos negativos de la naturaleza.

4. ESQUEMA DE PROPUESTA TÉCNICA:

4.1.- VISTA DE PLANTA

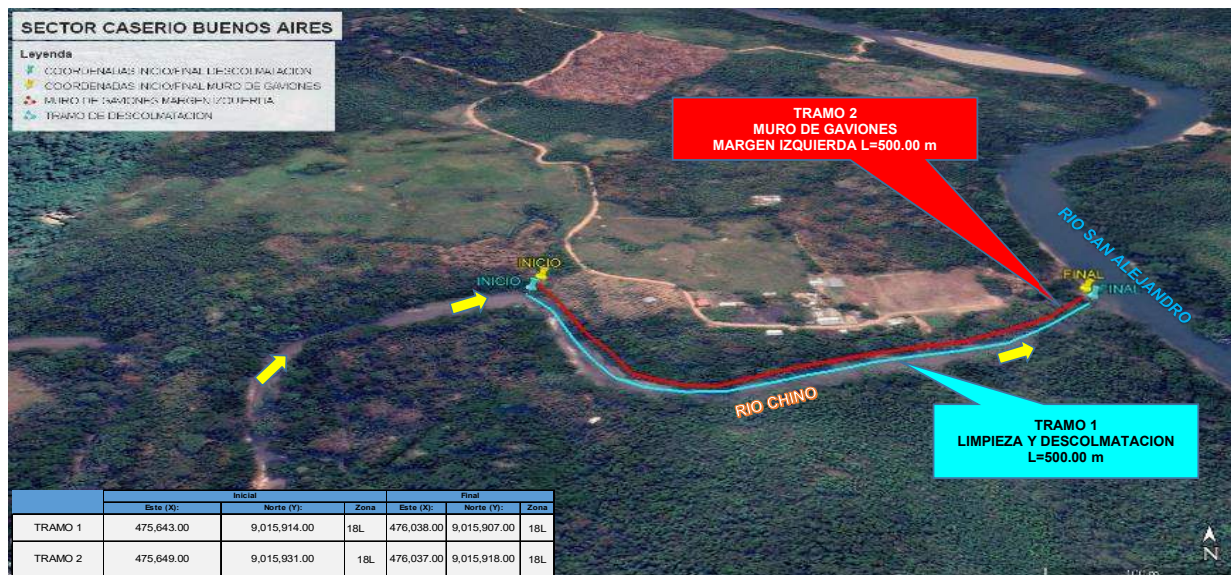

4.2.- VISTA DE PERFIL

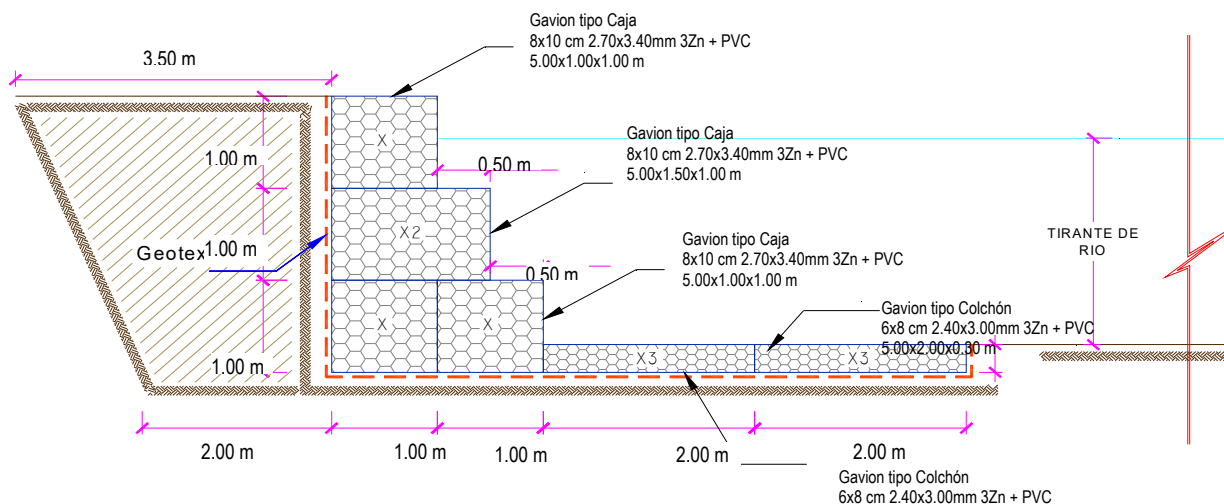

Profesional de la ALA que ha elaborado la ficha técnica referencial



Administrador de La Administración Local Del Agua



Profesional Designado Por La AAA

Firmado digitalmente por
ALIAGA ROMAYNA
Eric Edilberto FAU
20520711865 hard
Motivo: Doy V° B°



Director de La Autoridad Administrativa Del Agua

Firmado digitalmente por
NÚÑEZ COTRINA
Santos Andres FAU
20520711865 hard
Motivo: Doy V° B°

5. IMAGEN SATELITAL DE ZONA VULNERABLE (GOOGLE EARTH)



6. PANEL FOTOGRÁFICO DE ZONA VULNERABLE



FIGURA N° 01: TRAMO CRÍTICO EN EL RIO CHINO, SECTOR CASERIO BUENOS AIRES, DISTRITO DE IRAZOLA, PROVINCIA DE PADRE ABAD, DEPARTAMENTO DE UCAYALI.



Firmado digitalmente por
PEREA SANCHEZ Teobaldo
FAU 20520711865 hard
Motivo: Doy V° B°

Profesional de la ALA que ha
elaborado la ficha técnica referencial



Firmado digitalmente por
OSORIO CAJACURI
Hernán Fernando FAU
20520711865 hard
Motivo: Doy V° B°

Administrador de La
Administración Local Del Agua



Firmado digitalmente por
ALIAGA ROMAYNA
Eric Edilberto FAU
20520711865 hard
Motivo: Doy V° B°

Profesional Designado
Por La AAA



Firmado digitalmente por
NÚÑEZ COTRINA
Santos Andrés FAU
20520711865 hard
Motivo: Doy V° B°

Director de La Autoridad
Administrativa Del Agua



FIGURA N° 02: EL RIO CHINO EXPUESTO ANTE UN DESBORDAMIENTO EN EL CERCADO A LA POBLACION, CASERIO BUENOS AIRES



FIGURA N°03: EN LA TEMPORADA DE MAXIMAS AVENIDAS, EL RIO CHINO EROSIONA EN LA MARGEN IZQUIERDA DEL CERCADO, LA POBLACION DEL CASERIO BUENOS AIRES. ES INUNDADA COMO SE OBSERVA EN LA IMAGEN



PERÚ

Ministerio
de Desarrollo Agrario
y Riego

7. PRESUPUESTO ESTIMADO:

ITEM	DESCRIPCIÓN	UND.	METRADO	PRECIO S/.	PARCIAL S/.
01	LIMPIEZA, DESCOLMATACION, Y CONSTRUCCION DE MURO DE GAVIONES EN LA MARGEN IZQUIERDA (L= 500.00 ML.)				
01.01	TRABAJOS PROVISIONALES				3,215.44
01.01.01	CARTEL INFORMATIVO DE LA ACTIVIDAD 3.60 x 4.80 m	und	1.00	1,781.44	1,781.44
01.01.02	CASETA DE GUARDIANA Y/O ALMACEN	m2	15.00	95.60	1,434.00
01.02	TRABAJOS PRELIMINARES				21,019.53
01.02.01	MOVILIZACIÓN Y DESMOVILIZACIÓN DE MAQUINARIA	VJE	2.00	8,103.45	16,206.90
01.02.04	TRAZO Y REPLANTEO	km	1.00	1,904.02	1,904.02
01.02.05	CONTROL TOPOGRAFICO	km	1.00	2,908.61	2,908.61
01.03	MOVIMIENTO DE TIERRAS				110,415.20
01.03.02	LIMPIEZA Y DESCOLMATACIÓN DEL CAUCE	m3	5,500.00	7.59	41,745.00
01.03.03	CONFORMACIÓN DE DIQUE CON MATERIAL PROPIO	m3	6,000.00	7.93	47,580.00
01.03.04	EXCAVACION PARA COLCHON ANTISOCAVANTE	m3	900.00	12.00	10,800.00
01.03.05	PERFILADO Y REFINE EN TALUD DE DIQUE	m2	1,500.00	3.22	4,830.00
01.03.06	ELIMINACIÓN DE MATERIAL EXCEDENTE	m3	460.00	11.87	5,460.20
01.04	PROTECCION C/GAVIONES Y COLCHON ANTISOCAVANTE				1,038,235.00
01.04.01	SUMINISTRO, TRANSPORTE E INSTALACION DE GEOTEXTIL NO TEJIDO	m2	5,150.00	14.00	72,100.00
01.04.02	SELECCIÓN Y ACOPIO DE PIEDRA DE CANTERA Ø = 6" @ 8"	m3	2,850.00	86.55	246,667.50
01.04.03	CARGUIO Y TRANSPORTE DE PIEDRA	m3	2,850.00	28.13	80,170.50
01.04.04	SUMINISTRO Y ARMADO DE GAVION TIPO COLCHON DE 5 X 2 X 0.30 m	Und.	200.00	733.54	146,708.00
01.04.05	SUMINISTRO Y ARMADO DE GAVION TIPO CAJA DE 5 X 1 X 1 m	Und.	300.00	609.98	182,994.00
01.04.06	SUMINISTRO Y ARMADO DE GAVION TIPO CAJA DE 5 X 1.5 X 1 m	Und.	100.00	803.45	80,345.00
01.04.07	INSTALACIÓN DE GAVION TIPO COLCHON DE 5 X 2 X 0.30 m	Und.	200.00	26.78	5,356.00
01.04.08	INSTALACIÓN DE GAVION TIPO CAJA DE 5 X 1.00 X 1.00 m	Und.	300.00	35.71	10,713.00
01.04.09	INSTALACIÓN DE GAVION TIPO CAJA DE 5 X 1.50 X 1.00 m	Und.	100.00	44.64	4,464.00
01.04.10	LLENADO DE GAVION TIPO COLCHON DE 5 X 2.00 X 0.30 m	m3	600.00	38.52	23,112.00
01.04.11	LLENADO DE GAVION TIPO CAJA DE 5 X 1.00 X 1.00 m	m3	1,500.00	52.36	78,540.00
01.04.12	LLENADO DE GAVION TIPO CAJA DE 5 X 1.50 X 1.00 m	m3	750.00	61.64	46,230.00
01.04.13	TAPADO DE GAVION TIPO COLCHON DE 5 X 2.00 X 0.30 m	m2	2,000.00	13.40	26,800.00
01.04.14	TAPADO DE GAVION TIPO CAJA DE 5 X 1.00 X 1.00 m	m2	1,500.00	16.74	25,110.00
01.04.15	TAPADO DE GAVION TIPO CAJA DE 5 X 1.50 X 1.00 m	m2	500.00	17.85	8,925.00
1.05	FORESTACIÓN				5,710.00
01.05.01	HABILITACIÓN Y SUMINISTRO DE PLANTONES	Und.	333.33	8.06	2,686.67
01.05.02	EXCAVACIÓN DE HOYOS Y PLANTACION	Und.	333.33	3.13	1,043.33
01.05.03	RIEGO Y MANTENIMIENTO	Und.	333.33	5.94	1,980.00
1.06	FLETE TERRESTRE				15,000.00
01.06.01	FLETE TERRESTRE	GLB	1.00	15,000.00	15,000.00
	COSTO DIRECTO				1,193,595.17
	GASTOS GENERALES (10%CD)				119,359.52
	UTILIDAD (10%CD)				119,359.52
	SUB TOTAL				1,432,314.20
	IGV (18%)				257,816.56
	TOTAL				1,690,130.76
	SUPERVISIÓN (5%CD)				59,679.76
	SEGUIMIENTO Y MONITOREO (3%CD)				35,807.86
	FICHA DEFINITIVA				20,000.00
	PRESUPUESTO TOTAL				1,805,618.37

SON: UN MILLON OCHOCIENTOS CINCO MIL SEISCIENTOS DIECIOCHO CON 37/100 SOLES

Firmado digitalmente por
PEREA SANCHEZ Teobaldo
FAU 20520711865 hard
Motivo: Doy V° B°Profesional de la ALA que ha
elaborado la ficha técnica referencialFirmado digitalmente por
OSORIO CAJACURI
Hersin Fernando FAU
20520711865 hard
Motivo: Doy V° B°Administrador de La
Administración Local Del AguaFirmado digitalmente por
ALIAGA ROMAYNA
Eric Edilberto FAU
20520711865 hard
Motivo: Doy V° B°Profesional Designado
Por La AAAFirmado digitalmente por
NÚÑEZ COTRINA
Santos Andres FAU
20520711865 hard
Motivo: Doy V° B°Director de La Autoridad
Administrativa Del Agua

8. CRONOGRAMA REFERENCIAL DE LA PROPUESTA TECNICA

ITEM	ACTIVIDAD	UNIDAD	DIAS	PLAZO DE EJECUCION (DIAS)											
				MES 01				MES 02				MES 03			
				I	II	III	IV	I	II	III	IV	I	II	III	IV
1.00	LIMPIEZA, DESCOLMATACION, Y CONSTRUCCION DE MURO DE GAVIONES EN LA MARGEN IZQUIERDA (L= 500.00 ML.)														
1.01	OBRAS PROVISIONALES														
01.01.01	CARTEL INFORMATIVO DE LA ACTIVIDAD 3.60 x 4.80 m	und	1.00												
01.01.02	CASETA DE GUARDIANIA Y/O ALMACEN	m2	1.00												
1.02	TRABAJOS PRELIMINARES														
01.02.01	MOVILIZACION Y DESMOVILIZACION MAQUINARIA PESADA	VJE	2.00												
01.02.04	TRAZO Y REPLANTEO	km	2.00												
01.02.05	CONTROL TOPOGRAFICO	km	5.00												
1.03	MOVIMIENTO DE TIERRAS														
01.03.01	LIMPIEZA Y DESOLMATACION CAUCE RIO	m3	7.00												
01.03.02	CONFORMACIÓN DE DIQUE CON MATERIAL PROPIO	m3	7.00												
01.03.03	EXCAVACIÓN DE BASE ANTISOCAVANTE	m3	1.00												
01.03.04	PERFILADO Y REFINE EN TALUD DE DIQUE	m2	1.00												
01.03.05	ELIMINACIÓN DE MATERIAL EXCEDENTE	m3	1.00												
1.04	PROTECCION C/GAVIONES Y COLCHON ANTISOCAVANTE														
01.04.01	SUMINISTRO, TRANSPORTE E INSTALACION DE GEOTEXTIL NO TEJIDO	m2	10.00												
01.04.02	SELECCIÓN Y ACOPIO DE PIEDRA DE CANTERA Ø = 6" @ 8"	m3	25.00												
01.04.03	CARGUIO Y TRANSPORTE DE PIEDRA	m3	9.00												
01.04.04	SUMINISTRO Y ARMADO DE GAVION TIPO COLCHON DE 5 X 2 X 0.30 m	Und.	12.00												
01.04.05	SUMINISTRO Y ARMADO DE GAVION TIPO CAJA DE 5 X 1 X 1 m	Und.	25.00												
01.04.06	SUMINISTRO Y ARMADO DE GAVION TIPO CAJA DE 5 X 1.5 X 1 m	Und.	12.00												
01.04.07	INSTALACION DE GAVION TIPO COLCHON DE 5 X 2 X 0.30 m	Und.	10.00												
01.04.08	INSTALACION DE GAVION TIPO CAJA DE 5 X1.00 X 1.00 m	Und.	20.00												
01.04.09	INSTALACION DE GAVION TIPO CAJA DE 5 X1.50 X 1.00 m	Und.	8.00												
01.04.10	LLENADO DE GAVION TIPO COLCHON DE 5 X2.00 X 0.30 m	m3	15.00												
01.04.11	LLENADO DE GAVION TIPO CAJA DE 5 X1.00 X 1.00 m	m3	50.00												
01.04.12	LLENADO DE GAVION TIPO CAJA DE 5 X1.50 X 1.00 m	m3	30.00												
01.04.13	TAPADO DE GAVION TIPO COLCHON DE 5 X2.00 X 0.30 m	m2	17.00												
01.04.14	TAPADO DE GAVION TIPO CAJA DE 5 X1.00 X 1.00 m	m2	51.00												
01.04.15	TAPADO DE GAVION TIPO CAJA DE 5 X1.50 X 1.00 m	m2	32.00												
01.05.	REFORESTACION														
01.05.01	HABILITACION Y SUMINISTRO DE PLANTONES	Und.	1.00												
01.05..02	EXCAVACION DE HOYOS Y PLANTACION	Und.	6.00												
01.05..02	RIEGO Y MANTENIMIENTOPO	Und.	1.00												
1.06	FLETE TERRESTRE														
01.06.01	FLETE TERRESTRE	GLB	1												

ACTIVIDADES A REALIZAR PARA EL CUMPLIMIENTO DE LA PROPUESTA TECNICA REFERENCIAL

ITEM	ACTIVIDAD	MES 01				MES 02				MES 03				MES 04			
		I	II	III	IV	I	II	III	IV	I	II	III	IV	I	II	III	IV
01.01	FORMULACION DE FICHA TECNICA																
01.02	CONTRATACION																
01.03	EJECUCION																
01.04	SUPERVISION																
01.05	SEGUIMIENTO																
01.06	LIQUIDACION																

Fecha de elaboración de la ficha:

8/05/2026

NOTA :

* LA PRESENTE FICHA TECNICA ES REFERENCIAL, RESPECTO AL PRESUPUESTO, METRADOS, COSTOS UNITARIOS E INSUMOS; DEBIENDO SER LA FICHA TECNICA DEFINITIVA LA QUE ESTABLEZCA EL PRESUPUESTO DE LA ACTIVIDAD U OBRA.

* LA PROPUESTA TECNICA ES REFERENCIAL Y PUEDE VARIAR DE ACUERDO AL ESTUDIO DE LA FICHA TECNICA DEFINITIVA



Firmado digitalmente por
PEREA SANCHEZ Teobaldo
FAU 20520711865 hard
Motivo: Doy V° B°

Profesional de la ALA que ha
elaborado la ficha técnica referencial



Firmado digitalmente por
OSORIO CAJACURI
Hersin Fernando FAU
20520711865 hard
Motivo: Doy V° B°

Administrador de La
Administración Local Del Agua



Firmado digitalmente por
ALIAGA ROMAYNA
Eric Edilberto FAU
20520711865 hard
Motivo: Doy V° B°

Profesional Designado
Por La AAA



Firmado digitalmente por
NÚÑEZ COTRINA
Santos Andres FAU
20520711865 hard
Motivo: Doy V° B°

Director de La Autoridad
Administrativa Del Agua

PRESUPUESTO REFERENCIAL DE LA PROPUESTA TECNICA

Presupuesto: IMPIEZA, DESCOLMATACIÓN Y CONSTRUCCION DE MURO DE GAVIONES, EN LA MARGEN IZQUIERDA DEL RIO CHINO, SECTOR CASERIO BUENOS AIRES, DISTRITO DE IRAZOLA, PROVINCIA DE PADRE ABAD, DEPARTAMENTO DE UCAYALI.

Lugar: SECTOR CASERIO BUENOS AIRES, DISTRITO DE IRAZOLA, PROVINCIA DE PADRE ABAD, DEPARTAMENTO DE UCAYALI.

Fecha 8/05/2026

ITEM	DESCRIPCIÓN	UND.	METRADO	PRECIO S/.	PARCIAL S/.
01	LIMPIEZA, DESCOLMATACION, Y CONSTRUCCION DE MURO DE GAVIONES EN LA MARGEN IZQUIERDA (L= 500.00 ML.)				
01.01	TRABAJOS PROVISIONALES				3,215.44
01.01.01	CARTEL INFORMATIVO DE LA ACTIVIDAD 3.60 x 4.80 m	und	1.00	1,781.44	1,781.44
01.01.02	CASETA DE GUARDIANIA Y/O ALMACEN	m2	15.00	95.60	1,434.00
01.02	TRABAJOS PRELIMINARES				21,019.53
01.02.01	MOVILIZACIÓN Y DESMOVILIZACIÓN DE MAQUINARIA	VJE	2.00	8,103.45	16,206.90
01.02.04	TRAZO Y REPLANTEO	km	1.00	1,904.02	1,904.02
01.02.05	CONTROL TOPOGRAFICO	km	1.00	2,908.61	2,908.61
01.03	MOVIMIENTO DE TIERRAS				110,415.20
01.03.02	LIMPIEZA Y DESCOLMATACIÓN DEL CAUCE	m3	5,500.00	7.59	41,745.00
01.03.03	CONFORMACIÓN DE DIQUE CON MATERIAL PROPIO	m3	6,000.00	7.93	47,580.00
01.03.04	EXCAVACION PARA COLCHON ANTISOCAVANTE	m3	900.00	12.00	10,800.00
01.03.05	PERFILADO Y REFINE EN TALUD DE DIQUE	m2	1,500.00	3.22	4,830.00
01.03.06	ELIMINACIÓN DE MATERIAL EXCEDENTE	m3	460.00	11.87	5,460.20
01.04	PROTECCION C/GAVIONES Y COLCHON ANTISOCAVANTE				1,038,235.00
01.04.01	SUMINISTRO, TRANSPORTE E INSTALACION DE GEOTEXTIL NO TEJIDO	m2	5,150.00	14.00	72,100.00
01.04.02	SELECCIÓN Y ACOPIO DE PIEDRA DE CANTERA Ø = 6" @ 8"	m3	2,850.00	86.55	246,667.50
01.04.03	CARGUIO Y TRANSPORTE DE PIEDRA	m3	2,850.00	28.13	80,170.50
01.04.04	SUMINISTRO Y ARMADO DE GAVION TIPO COLCHON DE 5 X 2 X 0.30 m	Und.	200.00	733.54	146,708.00
01.04.05	SUMINISTRO Y ARMADO DE GAVION TIPO CAJA DE 5 X 1 X 1 m	Und.	300.00	609.98	182,994.00
01.04.06	SUMINISTRO Y ARMADO DE GAVION TIPO CAJA DE 5 X 1.5 X 1 m	Und.	100.00	803.45	80,345.00
01.04.07	INSTALACIÓN DE GAVION TIPO COLCHON DE 5 X 2 X 0.30 m	Und.	200.00	26.78	5,356.00
01.04.08	INSTALACIÓN DE GAVION TIPO CAJA DE 5 X1.00 X 1.00 m	Und.	300.00	35.71	10,713.00
01.04.09	INSTALACIÓN DE GAVION TIPO CAJA DE 5 X1.50 X 1.00 m	Und.	100.00	44.64	4,464.00
01.04.10	LLENADO DE GAVION TIPO COLCHON DE 5 X2.00 X 0.30 m	m3	600.00	38.52	23,112.00
01.04.11	LLENADO DE GAVION TIPO CAJA DE 5 X1.00 X 1.00 m	m3	1,500.00	52.36	78,540.00
01.04.12	LLENADO DE GAVION TIPO CAJA DE 5 X1.50 X 1.00 m	m3	750.00	61.64	46,230.00
01.04.13	TAPADO DE GAVION TIPO COLCHON DE 5 X2.00 X 0.30 m	m2	2,000.00	13.40	26,800.00
01.04.14	TAPADO DE GAVION TIPO CAJA DE 5 X1.00 X 1.00 m	m2	1,500.00	16.74	25,110.00
01.04.15	TAPADO DE GAVION TIPO CAJA DE 5 X1.50 X 1.00 m	m2	500.00	17.85	8,925.00
1.05	FORESTACIÓN				5,710.00
01.05.01	HABILITACIÓN Y SUMINISTRO DE PLANTONES	Und.	333.33	8.06	2,686.67
01.05.02	EXCAVACIÓN DE HOYOS Y PLANTACION	Und.	333.33	3.13	1,043.33
01.05.03	RIEGO Y MANTENIMIENTPO	Und.	333.33	5.94	1,980.00
1.06	FLETE TERRESTRE				15,000.00
01.06.01	FLETE TERRESTRE	GLB	1.00	15,000.00	15,000.00
COSTO DIRECTO					1,193,595.17



Firmado digitalmente por
PEREA SANCHEZ Teobaldo
FAU 20520711865 hard
Motivo: Doy V° B°

Profesional de la ALA que ha elaborado
la ficha técnica referencial



Firmado digitalmente por
OSORIO CAJACURI
Hersin Fernando FAU
20520711865 hard
Motivo: Doy V° B°

Administrador de La
Administración Local Del Agua



Firmado digitalmente por
ALIAGA ROMAYNA
Eric Edilberto FAU
20520711865 hard
Motivo: Doy V° B°

Profesional Designado
Por La AAA



Firmado digitalmente por
NÚÑEZ COTRINA
Santos Andres FAU
20520711865 hard
Motivo: Doy V° B°

Director de La Autoridad
Administrativa Del Agua



PERÚ

Ministerio
de Desarrollo Agrario
y Riego

GASTOS GENERALES (10%CD)	119,359.52
UTILIDAD (10%CD)	119,359.52
SUB TOTAL	1,432,314.20
IGV (18%)	257,816.56
TOTAL	1,690,130.76
SUPERVISIÓN (5%CD)	59,679.76
SEGUIMIENTO Y MONITOREO (3%CD)	35,807.86
FICHA DEFINITIVA	20,000.00
PRESUPUESTO TOTAL	1,805,618.37

SON: UN MILLON OCHOCIENTOS CINCO MIL SEISCIENTOS DIECIOCHO CON 37/100 SOLES

NOTA: EL PRESUPUESTO ES REFERENCIAL, DEBIENDO SER LA FICHA TECNICA DEFINITIVA LA QUE ESTABLEZCA EL PRESUPUESTO FINAL DE LA ACTIVIDAD U OBRA



Firmado digitalmente por
PEREA SANCHEZ Teobaldo
FAU 20520711865 hard
Motivo: Doy V° B°

Profesional de la ALA que ha elaborado
la ficha técnica referencial



Firmado digitalmente por
OSORIO CAJACURI
Hersin Fernando FAU
20520711865 hard
Motivo: Doy V° B°

Administrador de La
Administración Local Del Agua



Firmado digitalmente por
ALIAGA ROMAYNA
Eric Edilberto FAU
20520711865 hard
Motivo: Doy V° B°

Profesional Designado
Por La AAA



Firmado digitalmente por
NÚÑEZ COTRINA
Santos Andres FAU
20520711865 hard
Motivo: Doy V° B°

Director de La Autoridad
Administrativa Del Agua



PLANILLA GENERAL DE METRADOS REFERENCIALES DE LA PROPUESTA TECNICA

Proyecto: LIMPIEZA, DESCOLMATACIÓN Y CONSTRUCCION DE MURO DE GAVIONES, EN LA MARGEN IZQUIERDA DEL RIO CHINO, SECTOR CASERIO BUENOS AIRES, DISTRITO DE IRAZOLA, PROVINCIA DE PADRE ABAD, DEPARTAMENTO DE UCAYALI.

Ubicación: SECTOR CASERIO BUENOS AIRES, DISTRITO DE IRAZOLA, PROVINCIA DE PADRE ABAD, DEPARTAMENTO DE UCAYALI.

Fecha: 8/05/2026

Item	Descripción	Unid.	Nro veces	Dimensiones			Parcial	Total
				Largo	Ancho	Altura		
1.00	LIMPIEZA, DESCOLMATACION, Y CONSTRUCCION DE MURO DE GAVIONES EN LA MARGEN IZQUIERDA (L= 500.00 ML.)							
1.01	OBRAS PROVISIONALES							
01.01.01	CARTEL INFORMATIVO DE LA ACTIVIDAD 3.60 x 4.80 m	Und.						1.00
	Cartel de identificación de la Obra		1.00				1.00	
01.01.02	CASETA DE GUARDIANIA Y/O ALMACEN	m2						15.00
	caseta de guardiana y/o almacen		1.00	5.00	3.00		15.00	
1.02	TRABAJOS PRELIMINARES							
01.02.01	MOVILIZACION Y DESMOVILIZACION MAQUINARIA PESADA	vie						2.00
	Movilización de maquinaria pesada		2.00				2.00	
01.02.04	TRAZO Y REPLANTEO	Km						1.00
	Limpieza y Descolmatacion		1.00	0.50			1.00	
	Gaviones		1.00	0.50				
01.02.04	CONTROL TOPOGRAFICO	Km						1.00
	Limpieza y Descolmatacion		1.00	0.50			1.00	
	Gaviones		1.00	0.50				
1.03	MOVIMIENTO DE TIERRAS							
01.03.01	LIMPIEZA Y DESCOLMATACION CAUCE RIO	m3						5,500.00
	Cauce estable de rio		1.00	500.00	10.00	1.10	5,500.00	
01.03.02	CONFORMACIÓN DE DIQUE CON MATERIAL PROPIO	m3						6,000.00
	conformación de dique con material propio		1.00	500.00	4.00	3.00	6,000.00	
01.03.03	EXCAVACIÓN DE BASE ANTISOCAVANTE	m3						900.00
	Gaviones caja y Colchon antisocavante		1.00	500.00	6.00	0.30	900.00	
01.03.04	PERFILADO Y REFINE EN TALUD DE DIQUE	m2						1,500.00
	perfilado y refine en talud de dique		1.00	500.00		3.00	1,500.00	
01.03.05	ELIMINACIÓN DE MATERIAL EXCEDENTE	m3						460.00
	eliminación de material excedente		1.00	esp = 15%			460.00	
1.04	PROTECCION C/GAVIONES Y COLCHON ANTISOCAVANTE							
01.04.01	SUMINISTRO, TRANSPORTE E INSTALACIÓN DE GEOTEXTIL NO TEJIDO	m2						5,150.00
	suministro, transporte e instalacion de geotextil no tejido		1.00	500.00	10.30		5,150.00	
01.04.02	SELECCIÓN Y ACOPIO DE PIEDRA DE CANTERA Ø = 6" @ 8"	m3						2,850.00
	Gavion tipo colchon 5.0 x 2.0 x 0.30 m		2	500.00	2.00	0.30	600.00	
	Gavion tipo caja 5.0 x 1.0 x 1.0 m		3	500.00	1.00	1.00	1,500.00	
	Gavion tipo caja 5.0 x 1.5 x 1.0 m		1	500.00	1.50	1.00	750.00	
01.04.03	CARGUIO Y TRANSPORTE DE PIEDRA	m3						2,850.00
	Carguio y transporte de piedra			2,850.00			2,850.00	
01.04.04	SUMINISTRO Y ARMADO DE GAVION TIPO COLCHON DE 5 X 2 X 0.30 m	und.						200.00
	Suministro y armado gavión tipo colchón		2	500.00			200.00	
01.04.05	SUMINISTRO Y ARMADO DE GAVION TIPO CAJA DE 5 X 1 X 1 m	und.						300.00
	Suministro y armado gavión tipo caja		3	500.00			300.00	
01.04.06	SUMINISTRO Y ARMADO DE GAVION TIPO CAJA DE 5 X 1.5 X 1 m	und.						100.00
	Suministro y armado gavión tipo caja		1	500.00			100.00	
01.04.07	INSTALACION DE GAVION TIPO COLCHON DE 5 X 2 X 0.30 m	und.						200.00
	Instalación gavión tipo colchón		2	500.00			200.00	
01.04.08	INSTALACION DE GAVION TIPO CAJA DE 5 X 1.00 X 1.00 m	und.						300.00
	Instalación gavión tipo caja		3	500.00			300.00	
01.04.09	INSTALACION DE GAVION TIPO CAJA DE 5 X 1.50 X 1.00 m	und.						100.00
	Instalación gavión tipo caja		1	500.00			100.00	
01.04.10	LLENADO DE GAVION TIPO COLCHON DE 5 X2.00 X 0.30 m	m3						600.00
	Llenado gavión tipo colchón		2	500.00	2.00	0.30	600.00	
01.04.11	LLENADO DE GAVION TIPO CAJA DE 5 X1.00 X 1.00 m	m3						1,500.00
	Llenado gavión tipo caja		3	500.00	1.00	1.00	1,500.00	
01.04.12	LLENADO DE GAVION TIPO CAJA DE 5 X1.50 X 1.00 m	m3						750.00
	Llenado gavión tipo caja		1	500.00	1.50	1.00	750.00	
01.04.13	TAPADO DE GAVION TIPO COLCHON DE 5 X2.00 X 0.30 m	m2						2,000.00
	Tapado gavión tipo colchón		2	500.00	2.00		2,000.00	
01.04.14	TAPADO DE GAVION TIPO CAJA DE 5 X1.00 X 1.00 m	m2						1,500.00
	Tapado gavión tipo caja		3	500.00	1.00		1,500.00	
01.04.15	TAPADO DE GAVION TIPO CAJA DE 5 X1.50 X 1.00 m	m2						500.00
	Tapado gavión tipo caja		1	500.00	1.00		500.00	



Firmado digitalmente por
PEREA SANCHEZ Teobaldo
FAU 20520711865 hard
Motivo: Doy V° B°



Firmado digitalmente por
OSORIO CAJACURI
Hersin Fernando FAU
20520711865 hard
Motivo: Doy V° B°



Firmado digitalmente por
ALIAGA ROMAYNA
Eric Edilberto FAU
20520711865 hard
Motivo: Doy V° B°



Firmado digitalmente por
NÚÑEZ COTRINA
Santos Andres FAU
20520711865 hard
Motivo: Doy V° B°

01.05.	FORESTACION							
01.05.01	HABILITACIÓN Y SUMINISTRO DE PLANTONES	und.						333.33
	Habilitación y suministro de plantones		4	500.00			333.33	
01.05.02	EXCAVACIÓN DE HOYOS Y PLANTACION	und.						333.33
	Excavación de hoyos y plantacion		4	500.00			333.33	
01.05.02	RIEGO Y MANTENIMIENTO	und.						333.33
	Riego y mantenimiento		4	500.00			333.33	
1.06.	FLETE TERRESTRE							
1.06.01.	FLETE TERRESTRE	gib	1	1.00				1.00

ESQUEMA DE LA MEDIDA ESTRUCTURAL

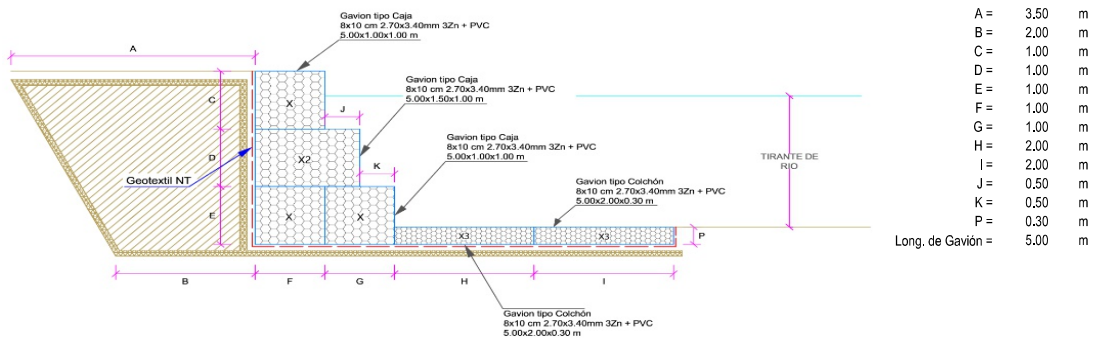

NOTA: LOS METRADOS SON REFERENCIALES, DEBIENDO SER LA FICHA TECNICA DEFINITIVA LA QUE ESTABLEZCA LOS VALORES FINALES, DE ACUERDO AL PLANTEAMIENTO ESTRUCTURAL



Firmado digitalmente por
 PEREA SANCHEZ Teobaldo
 FAU 20520711865 hard
 Motivo: Doy V° B°

Profesional de la ALA que ha elaborado
 la ficha técnica referencial



Firmado digitalmente por
 OSORIO CAJACURI
 Hergin Fernando FAU
 20520711865 hard
 Motivo: Doy V° B°

Administrador de La
 Administración Local Del Agua



Firmado digitalmente por
 ALIAGA ROMAYNA
 Eric Edilberto FAU
 20520711865 hard
 Motivo: Doy V° B°

Profesional Designado
 Por La AAA



Firmado digitalmente por
 NÚÑEZ COTRINA
 Santos Andres FAU
 20520711865 hard
 Motivo: Doy V° B°

Director de La Autoridad
 Administrativa Del Agua

**PERÚ****Ministerio
de Desarrollo Agrario
y Riego****Análisis de precios unitarios Referenciales de la Propuesta Técnica**

Proyecto: IMPIEZA, DESCOLMATACIÓN Y CONSTRUCCION DE MURO DE GAVIONES, EN LA MARGEN IZQUIERDA DEL RIO CHINO, SECTOR CASERIO BUENOS AIRES, DISTRITO DE IRAZOLA, PROVINCIA DE PADRE ABAD, DEPARTAMENTO DE UCAYALI.

Ubicación: SECTOR CASERIO BUENOS AIRES, DISTRITO DE IRAZOLA, PROVINCIA DE PADRE ABAD, DEPARTAMENTO DE UCAYALI.

Fecha: 8/05/2026

Partida	01.01		CARTEL DE IDENTIFICACION DE ACTIVIDAD			
Rendimiento	und/DIA	1.0000	EQ. 1.0000		Costo unitario directo por : und	1,781.44
Código	Descripción Recurso	Unidad	Cuadrilla	Cantidad	Precio S/.	Parcial S/.
Mano de Obra						
0101010003	OPERARIO	hh	1.0000	8.0000	28.94	231.52
0101010005	PEON	hh	2.0000	16.0000	20.54	328.64
						560.16
Materiales						
02041200010009	CLAVOS PARA MADERA CON CABEZA DE 2" A 4"	kg		2.0000	6.71	13.42
0207030001	HORMIGON	m3		0.4800	40.00	19.20
0213010001	CEMENTO PORTLAND TIPO I (42.5 kg)	bol		1.2000	26.55	31.86
0231010001	MADERA TORNILLO	p2		70.0000	7.00	490.00
02901500260004	GIGANTOGRAFIA SEGUN DISEÑO	und		1.0000	650.00	650.00
						1,204.48
Equipos						
0301010006	HERRAMIENTAS MANUALES	%mo		3.0000	560.16	16.80
						16.80
Partida	01.02		CASETA DE GUARDIANIA Y/O ALMACEN			
Rendimiento	m2/DIA	20.0000	EQ. 20.0000		Costo unitario directo por : m2	95.60
Código	Descripción Recurso	Unidad	Cuadrilla	Cantidad	Precio S/.	Parcial S/.
Mano de Obra						
0101010003	OPERARIO	hh	1.0000	0.4000	28.94	11.58
0101010004	OFICIAL	hh	1.0000	0.4000	22.68	9.07
0101010005	PEON	hh	1.0000	0.4000	20.54	8.22
						28.87
Materiales						
02041200010005	CLAVOS PARA MADERA CON CABEZA DE 3"	kg		0.2500	6.59	1.65
0204180008	CALAMINA GALVANIZADA e=0.14 mm	m2		0.8000	11.60	9.28
0231010001	MADERA TORNILLO	p2		6.0000	7.00	42.00
02310500010007	TRIPLAY LUPUNA E= 6 mm	m2		0.7500	17.24	12.93
						65.86
Equipos						
0301010006	HERRAMIENTAS MANUALES	%mo		3.0000	28.87	0.87
						0.87



Firmado digitalmente por
PEREA SANCHEZ Teobaldo
FAU 20520711865 hard
Motivo: Doy V° B°

Profesional de la
la ficha té



Firmado digitalmente por
OSORIO CAJACURI
Hersin Fernando FAU
20520711865 hard
Motivo: Doy V° B°

Administrador de La
Administración Local Del Agua



Firmado digitalmente por
ALIAGA ROMAYNA
Eric Edilberto FAU
20520711865 hard
Motivo: Doy V° B°

Profesional D
Por La A Administrativa Del Agua



Firmado digitalmente por
NÚÑEZ COTRINA
Santos Andres FAU
20520711865 hard
Motivo: Doy V° B°

**PERÚ****Ministerio
de Desarrollo Agrario
y Riego**

Partida	02.01		MOVILIZACION Y DESMOVILIZACION DE MAQUINARIAS Y EQUIPOS				
Rendimiento	glb/DIA	1.0000	EQ. 1.0000		Costo unitario directo por : glb		8,103.45
Código	Descripción Recurso	Unidad	Cuadrilla	Cantidad	Precio S/.	Parcial S/.	
	Mano de Obra						
0101010005	PEON	hh	6.0000	48.0000	20.54	985.92	985.92
	Equipos						
0301010006	HERRAMIENTAS MANUALES	%mo		3.0000	985.92	29.58	
03012200010004	CAMION PLATAFORMA 4 x 6 300 HP 19 tn	hm	0.7500	6.0000	326.80	1,960.80	
0301220011	CAMION SEMI TRAYLER 6 x4 330 HP 35 TN	hm	1.8750	15.0000	341.81	5,127.15	7,117.53

Firmado digitalmente por
PEREA SANCHEZ Teobaldo
FAU 20520711865 hard
Motivo: Doy V° B°Profesional de la
la ficha téFirmado digitalmente
por OSORIO CAJACURI
Hersin Fernando FAU
20520711865 hard
Motivo: Doy V° B°Administrador de La
Administración Local Del AguaFirmado
digitalmente por
ALIAGA ROMAYNA
Eric Edilberto FAU
20520711865 hard
Motivo: Doy V° B°Profesional D Director de la Autoridad
Por La A Administrativa Del AguaFirmado digitalmente
por NÚÑEZ COTRINA
Santos Andrés FAU
20520711865 hard
Motivo: Doy V° B°

**PERÚ****Ministerio
de Desarrollo Agrario
y Riego**

Partida	02.04	TRAZO Y REPLANTEO				
Rendimiento	km/DIA	0.5000	EQ. 0.5000	Costo unitario directo por : km		1,904.02
Código	Descripción Recurso	Unidad	Cuadrilla	Cantidad	Precio S/.	Parcial S/.
Mano de Obra						
0101010003	OPERARIO	hh	0.1000	1.6000	28.94	46.30
0101010005	PEON	hh	0.5000	8.0000	20.54	164.32
0101030000	TOPOGRAFO	hh	1.0000	16.0000	30.08	481.28
01010300030003	AYUDANTE DE TOPOGRAFIA	hh	0.5000	8.0000	22.68	181.44
						873.34
Materiales						
02040300010043	FIERRO 3/8"	var		0.5000	27.47	13.74
0213010001	CEMENTO PORTLAND TIPO I (42.5 kg)	bol		3.6000	26.55	95.58
02130300010003	YESO BOLSA 25 kg	bol		3.0000	20.00	60.00
0231040001	ESTACAS DE MADERA	und		50.0000	4.65	232.50
0240020001	PINTURA ESMALTE	gal		0.3500	60.17	21.06
						422.88
Equipos						
0301000014	MIRAS	día	2.0000	4.0000	17.36	69.44
0301000015	JALONES	día	4.0000	8.0000	14.96	119.68
0301000022	ESTACION TOTAL	he	1.0000	16.0000	24.53	392.48
0301010006	HERRAMIENTAS MANUALES	%mo		3.0000	873.34	26.20
						607.80

Partida	02.05	CONTROL TOPOGRAFICO				
Rendimiento	km/DIA	0.2000	EQ. 0.2000	Costo unitario directo por : km		2,908.61
Código	Descripción Recurso	Unidad	Cuadrilla	Cantidad	Precio S/.	Parcial S/.
Mano de Obra						
0101010004	OFICIAL	hh	0.1000	4.0000	22.68	90.72
0101010005	PEON	hh	0.5000	20.0000	20.54	410.80
0101030000	TOPOGRAFO	hh	1.0000	40.0000	30.08	1,203.20
01010300030003	AYUDANTE DE TOPOGRAFIA	hh	0.2500	10.0000	22.68	226.80
						1,931.52
Materiales						
02130300010003	YESO BOLSA 25 kg	bol		3.0000	20.00	60.00
0231040001	ESTACAS DE MADERA	und		50.0000	4.65	232.50
0240020001	PINTURA ESMALTE	gal		0.2500	60.17	15.04
						307.54
Equipos						
0301000023	NIVEL TOPOGRAFICO	hm	1.0000	40.0000	15.29	611.60
0301010006	HERRAMIENTAS MANUALES	%mo		3.0000	1,931.52	57.95
						669.55

Firmado digitalmente por
PEREA SANCHEZ Teobaldo
FAU 20520711865 hard
Motivo: Doy V° B°Profesional de la
la ficha téFirmado digitalmente
por OSORIO CAJACURI
Hersin Fernando FAU
20520711865 hard
Motivo: Doy V° B°Administrador de la
Administración Local Del AguaFirmado digitalmente por
ALIAGA ROMAYNA
Eric Edilberto FAU
20520711865 hard
Motivo: Doy V° B°Profesional D
Por La A Administrativa Del AguaFirmado digitalmente
por NÚÑEZ COTRINA
Santos Andres FAU
20520711865 hard
Motivo: Doy V° B°

Partida **03.01** **LIMPIEZA Y DESCOLMATACIÓN DE CAUCE DE RIO**

Rendimiento **m3/DIA** **850.0000** EQ. **850.0000** Costo unitario directo por : m3 **7.59**

Código	Descripción Recurso	Unidad	Cuadrilla	Cantidad	Precio S/.	Parcial S/.
Mano de Obra						
0101010003	OPERARIO	hh	1.0000	0.0094	28.94	0.27
0101010005	PEON	hh	1.0000	0.0094	20.54	0.19
Equipos						
0301010006	HERRAMIENTAS MANUALES	%mo		3.0000	0.46	0.01
03011800020002	TRACTOR DE ORUGAS DE 300-330 HP	hm	1.0000	0.0094	757.76	7.12
7.13						

Partida **03.02** **CONFORMACION DE DIQUE SECO C/ MAQUINARIA CON MATERIAL PROPIO**

Rendimiento **m3/DIA** **810.0000** EQ. **810.0000** Costo unitario directo por : m3 **7.93**

Código	Descripción Recurso	Unidad	Cuadrilla	Cantidad	Precio S/.	Parcial S/.
Mano de Obra						
0101010005	PEON	hh	1.0000	0.0099	20.54	0.20
0101010010	OFICIAL (CONTROLADOR)	hh	1.0000	0.0099	22.68	0.22
Equipos						
0301010006	HERRAMIENTAS MANUALES	%mo		3.0000	0.42	0.01
03011800020002	TRACTOR DE ORUGAS DE 300-330 HP	hm	1.0000	0.0099	757.76	7.50
7.51						

Partida **03.03** **EXCAVACION PARA COLCHON ANTISOCAVANTE**

Rendimiento **m3/DIA** **800.0000** EQ. **800.0000** Costo unitario directo por : m3 **12.00**

Código	Descripción Recurso	Unidad	Cuadrilla	Cantidad	Precio S/.	Parcial S/.
Mano de Obra						
0101010003	OPERARIO	hh	0.1000	0.0010	28.94	0.03
0101010005	PEON	hh	1.0000	0.0100	20.54	0.21
Equipos						
0301010006	HERRAMIENTAS MANUALES	%mo		3.0000	0.24	0.01
03011700010007	EXCAVADORA SOBRE ORUGAS 170 - 250 HP 1	hm	1.0000	0.0100	417.13	4.17
03011800020002	TRACTOR DE ORUGAS DE 300-330 HP	hm	1.0000	0.0100	757.76	7.58
11.76						

**PERÚ****Ministerio
de Desarrollo Agrario
y Riego**

Partida	03.04	PERFILADO Y REFINE EN TALUD DE DIQUE				
Rendimiento	m2/DIA	1,200.0000	EQ. 1,200.0000		Costo unitario directo por : m2	3.22
Código	Descripción Recurso	Unidad	Cuadrilla	Cantidad	Precio S/.	Parcial S/.
	Mano de Obra					
0101010004	OFICIAL	hh	1.0000	0.0067	22.68	0.15
0101010005	PEON	hh	2.0000	0.0133	20.54	0.27
						0.42
	Equipos					
0301010006	HERRAMIENTAS MANUALES	%mo		3.0000	0.42	0.01
03011700010007	EXCAVADORA SOBRE ORUGAS 170 - 250 HP 1	hm	1.0000	0.0067	417.13	2.79
						2.80
Partida	03.05	ELIMINACION DE MATERIAL EXCEDENTE				
Rendimiento	m3/DIA	1,200.0000	EQ. 1,200.0000		Costo unitario directo por : m3	11.87
Código	Descripción Recurso	Unidad	Cuadrilla	Cantidad	Precio S/.	Parcial S/.
	Mano de Obra					
0101010005	PEON	hh	1.0000	0.0067	20.54	0.14
0101010010	OFICIAL (CONTROLADOR)	hh	0.1000	0.0007	22.68	0.02
						0.16
	Equipos					
0301010006	HERRAMIENTAS MANUALES	%mo		3.0000	0.16	
03011600010005	CARGADOR SOBRE LLANTAS DE 200 - 250 HP 4. yd3	hm	1.0000	0.0067	320.60	2.15
0301220010	CAMION VOLQUETE 6 x 4 330HP15 M3	hm	4.0000	0.0267	358.17	9.56
						11.71
Partida	04.01	SUMINISTRO E INSTALACION DE GEOTEXTIL NO TEJIDO MACTEX MT 20				
Rendimiento	m2/DIA	500.0000	EQ. 500.0000		Costo unitario directo por : m2	14.00
Código	Descripción Recurso	Unidad	Cuadrilla	Cantidad	Precio S/.	Parcial S/.
	Mano de Obra					
0101010003	OPERARIO	hh	1.0000	0.0160	28.94	0.46
0101010004	OFICIAL	hh	1.0000	0.0160	22.68	0.36
0101010005	PEON	hh	2.0000	0.0320	20.54	0.66
						1.48
	Materiales					
0210020009	GEOTEXTIL NO TEJIDO MACTEX MT200	m2		1.0500	11.89	12.48
						12.48
	Equipos					
0301010006	HERRAMIENTAS MANUALES	%mo		3.0000	1.48	0.04
						0.04
Partida	04.02	SELECCIÓN Y ACOPIO DE PIEDRA DE CANTERA Ø = 6" @ 8"				

Firmado digitalmente por
PEREA SANCHEZ Teobaldo
FAU 20520711865 hard
Motivo: Doy V° B°Profesional de la
la ficha téFirmado digitalmente
por OSORIO CAJACURI
Hersin Fernando FAU
20520711865 hard
Motivo: Doy V° B°Administrador de La
Administración Local Del AguaFirmado
digitalmente por
ALIAGA ROMAYNA
Eric Edilberto FAU
20520711865 hard
Motivo: Doy V° B°Profesional D
Por La A Administrativa Del AguaFirmado digitalmente
por NÚÑEZ COTRINA
Santos Andres FAU
20520711865 hard
Motivo: Doy V° B°

**PERÚ****Ministerio
de Desarrollo Agrario
y Riego**

Rendimiento	m3/DIA	100.0000		EQ. 100.0000	Costo unitario directo por : m3	86.55
Código	Descripción Recurso	Unidad	Cuadrilla	Cantidad	Precio S/.	Parcial S/.
	Mano de Obra					
0101010004	OFICIAL	hh	1.0000	0.0800	22.68	1.81
0101010005	PEON	hh	25.0000	2.0000	20.54	41.08
						42.89
	Materiales					
02070100050005	PIEDRA MEDIANA DE 6" a 8" (comunidad)	m3		1.0000	42.37	42.37
						42.37
	Equipos					
0301010006	HERRAMIENTAS MANUALES	%mo		3.0000	42.89	1.29
						1.29

Partida **04.03** **CARGUIO Y TRANSPORTE DE PIEDRA**

Rendimiento	m3/DIA	460.0000		EQ. 460.0000	Costo unitario directo por : m3	28.13
Código	Descripción Recurso	Unidad	Cuadrilla	Cantidad	Precio S/.	Parcial S/.
	Mano de Obra					
0101010004	OFICIAL	hh	1.0000	0.0174	22.68	0.39
						0.39
	Equipos					
0301010006	HERRAMIENTAS MANUALES	%mo		5.0000	0.39	0.02
03011600010005	CARGADOR SOBRE LLANTAS DE 200 - 250 HP 4. yd3 hm	hm	0.5000	0.0087	320.60	2.79
0301220010	CAMION VOLQUETE 6 x 4 330HP15 M3	hm	4.0000	0.0696	358.17	24.93
						27.74

Partida **04.04** **SUMINISTRO Y ARMADO DE GAVION TIPO COLCHON "A" DE 5 X 2 X 0.30 m**

Rendimiento	und/DIA	16.0000		EQ. 16.0000	Costo unitario directo por : und	733.54
Código	Descripción Recurso	Unidad	Cuadrilla	Cantidad	Precio S/.	Parcial S/.
	Mano de Obra					
0101010004	OFICIAL	hh	1.0000	0.5000	22.68	11.34
0101010005	PEON	hh	2.0000	1.0000	20.54	20.54
						31.88
	Materiales					
02043000010005	GAVION TIPO CAJA 10x12cm, CAL 2.7mm 5 x 2 x 0.5 T und			1.0000	700.70	700.70
						700.70
	Equipos					
0301010006	HERRAMIENTAS MANUALES	%mo		3.0000	31.88	0.96
						0.96

Partida **04.05** **SUMINISTRO Y ARMADO DE GAVION TIPO CAJA "A" DE 5 X 1 X 1 m**

Rendimiento	und/DIA	6.0000		EQ. 6.0000	Costo unitario directo por : und	609.98
-------------	----------------	---------------	--	-------------------	----------------------------------	---------------



Firmado digitalmente por
PEREA SANCHEZ Teobaldo
FAU 20520711865 hard
Motivo: Doy V° B°

Profesional de la
la ficha té



Firmado digitalmente
por OSORIO CAJACURI
Hersin Fernando FAU
20520711865 hard
Motivo: Doy V° B°

Administrador de La
Administración Local Del Agua



Firmado digitalmente por
ALIAGA ROMAYNA
Eric Edilberto FAU
20520711865 hard
Motivo: Doy V° B°

Profesional D
Por La A Administrativa Del Agua



Firmado digitalmente
por NÚÑEZ COTRINA
Santos Andres FAU
20520711865 hard
Motivo: Doy V° B°

Código	Descripción Recurso	Unidad	Cuadrilla	Cantidad	Precio S/.	Parcial S/.
Mano de Obra						
0101010004	OFICIAL	hh	0.3750	0.5000	22.68	11.34
0101010005	PEON	hh	0.7500	1.0000	20.54	20.54
						31.88

Materiales						
02043000010006	GAVION TIPO CAJA 10x12cm, CAL 2.7mm 5 x 1 x 1 TR und			1.0000	577.14	577.14
						577.14

Equipos						
0301010006	HERRAMIENTAS MANUALES	%mo		3.0000	31.88	0.96
						0.96

Partida **04.06** **SUMINISTRO Y ARMADO DE GAVION TIPO CAJA "B" DE 5 X 1.5 X 1 m**

Rendimiento **und/DIA** **8.0000** EQ. **8.0000** Costo unitario directo por : und **803.45**

Código	Descripción Recurso	Unidad	Cuadrilla	Cantidad	Precio S/.	Parcial S/.
Mano de Obra						
0101010004	OFICIAL	hh	0.5000	0.5000	22.68	11.34
0101010005	PEON	hh	1.0000	1.0000	20.54	20.54
						31.88

Materiales						
02043000010007	GAVION TIPO CAJA 10x12cm, CAL 2.7mm 5 x 1.5 x 1 T und			1.0000	770.61	770.61
						770.61

Equipos						
0301010006	HERRAMIENTAS MANUALES	%mo		3.0000	31.88	0.96
						0.96

Partida **04.07** **INSTALACION DE GAVION TIPO COLCHON "A" 5 x 2 x 0.30**

Rendimiento **und/DIA** **20.0000** EQ. **20.0000** Costo unitario directo por : und **26.78**

Código	Descripción Recurso	Unidad	Cuadrilla	Cantidad	Precio S/.	Parcial S/.
Mano de Obra						
0101010004	OFICIAL	hh	1.0000	0.4000	22.68	9.07
0101010005	PEON	hh	2.0000	0.8000	20.54	16.43
						25.50

Equipos

0301010006	HERRAMIENTAS MANUALES	%mo	5.0000	25.50	1.28
					1.28

Partida **04.08** **INSTALACION DE GAVION TIPO CAJA "A" 5 x 1 x 1m**

Rendimiento	und/DIA	15.0000	EQ. 15.0000	Costo unitario directo por : und	35.71
-------------	----------------	----------------	--------------------	----------------------------------	--------------

Código	Descripción Recurso	Unidad	Cuadrilla	Cantidad	Precio S/.	Parcial S/.
Mano de Obra						
0101010004	OFICIAL	hh	1.0000	0.5333	22.68	12.10
0101010005	PEON	hh	2.0000	1.0667	20.54	21.91
						34.01
Equipos						
0301010006	HERRAMIENTAS MANUALES	%mo		5.0000	34.01	1.70
						1.70

Partida **04.09** **INSTALACION DE GAVION TIPO CAJA "B" 5 x 1.5 x 1m**

Rendimiento	und/DIA	12.0000	EQ. 12.0000	Costo unitario directo por : und	44.64
-------------	----------------	----------------	--------------------	----------------------------------	--------------

Código	Descripción Recurso	Unidad	Cuadrilla	Cantidad	Precio S/.	Parcial S/.
Mano de Obra						
0101010004	OFICIAL	hh	1.0000	0.6667	22.68	15.12
0101010005	PEON	hh	2.0000	1.3333	20.54	27.39
						42.51
Equipos						
0301010006	HERRAMIENTAS MANUALES	%mo		5.0000	42.51	2.13
						2.13

Partida **04.10** **LLENADO DE GAVION TIPO COLCHON "A" DE 5 X2.00 X 0.30 m**

Rendimiento	m3/DIA	40.0000	EQ. 40.0000	Costo unitario directo por : m3	38.52
-------------	---------------	----------------	--------------------	---------------------------------	--------------

Código	Descripción Recurso	Unidad	Cuadrilla	Cantidad	Precio S/.	Parcial S/.
Mano de Obra						
0101010004	OFICIAL	hh	1.0000	0.2000	22.68	4.54
0101010005	PEON	hh	8.0000	1.6000	20.54	32.86
						37.40
Equipos						

0301010006	HERRAMIENTAS MANUALES	%mo	3.0000	37.40	1.12
					1.12

Partida **04.11** **LLENADO DE GAVION TIPO "A" DE 5 X 1.00 X 1.00 m**

Rendimiento	m3/DIA	30.0000	EQ. 30.0000	Costo unitario directo por : m3	52.36
-------------	---------------	----------------	--------------------	---------------------------------	--------------

Código	Descripción Recurso	Unidad	Cuadrilla	Cantidad	Precio S/.	Parcial S/.
	Mano de Obra					
0101010004	OFICIAL	hh	1.0000	0.2667	22.68	6.05
0101010005	PEON	hh	8.0000	2.1333	20.54	43.82
						49.87
	Equipos					
0301010006	HERRAMIENTAS MANUALES	%mo		5.0000	49.87	2.49
						2.49

Partida **04.12** **LLENADO DE GAVION TIPO "B" DE 5 X 1.50 X 1.00 m**

Rendimiento	m3/DIA	25.0000	EQ. 25.0000	Costo unitario directo por : m3	61.64
-------------	---------------	----------------	--------------------	---------------------------------	--------------

Código	Descripción Recurso	Unidad	Cuadrilla	Cantidad	Precio S/.	Parcial S/.
	Mano de Obra					
0101010004	OFICIAL	hh	1.0000	0.3200	22.68	7.26
0101010005	PEON	hh	8.0000	2.5600	20.54	52.58
						59.84
	Equipos					
0301010006	HERRAMIENTAS MANUALES	%mo		3.0000	59.84	1.80
						1.80

Partida **04.13** **TAPADO DE GAVION TIPO COLCHON "A" 5 X 2.00 X 0.30 m**

Rendimiento	m2/DIA	40.0000	EQ. 40.0000	Costo unitario directo por : m2	13.40
-------------	---------------	----------------	--------------------	---------------------------------	--------------

Código	Descripción Recurso	Unidad	Cuadrilla	Cantidad	Precio S/.	Parcial S/.
	Mano de Obra					
0101010004	OFICIAL	hh	1.0000	0.2000	22.68	4.54
0101010005	PEON	hh	2.0000	0.4000	20.54	8.22
						12.76
	Equipos					

0301010006	HERRAMIENTAS MANUALES	%mo	5.0000	12.76	0.64
					0.64

Partida **04.14** TAPADO DE GAVION TIPO CAJA "A" DE 5 X1.00 X 1.00 m

Rendimiento	m2/DIA	32.0000	EQ. 32.0000	Costo unitario directo por : m2	16.74
-------------	---------------	----------------	--------------------	---------------------------------	--------------

Código	Descripción Recurso	Unidad	Cuadrilla	Cantidad	Precio S/.	Parcial S/.
	Mano de Obra					
0101010004	OFICIAL	hh	1.0000	0.2500	22.68	5.67
0101010005	PEON	hh	2.0000	0.5000	20.54	10.27
						15.94
	Equipos					
0301010006	HERRAMIENTAS MANUALES	%mo		5.0000	15.94	0.80
						0.80

Partida **04.15** TAPADO DE GAVION TIPO CAJA "B" DE 5 X1.50 X 1.00 m

Rendimiento	m2/DIA	30.0000	EQ. 30.0000	Costo unitario directo por : m2	17.85
-------------	---------------	----------------	--------------------	---------------------------------	--------------

Código	Descripción Recurso	Unidad	Cuadrilla	Cantidad	Precio S/.	Parcial S/.
	Mano de Obra					
0101010004	OFICIAL	hh	1.0000	0.2667	22.68	6.05
0101010005	PEON	hh	2.0000	0.5333	20.54	10.95
						17.00
	Equipos					
0301010006	HERRAMIENTAS MANUALES	%mo		5.0000	17.00	0.85
						0.85

Partida **05.01** HABILITACION Y SUMINISTRO DE PLANTONES

Rendimiento	und/DIA	1,000.0000	EQ. 1,000.0000	Costo unitario directo por : und	8.06
-------------	----------------	-------------------	-----------------------	----------------------------------	-------------

Código	Descripción Recurso	Unidad	Cuadrilla	Cantidad	Precio S/.	Parcial S/.
	Mano de Obra					
0101010004	OFICIAL	hh	0.1000	0.0008	22.68	0.02
0101010005	PEON	hh	1.0000	0.0080	20.54	0.16
						0.18
	Materiales					
0291010006	PLANTON NATIVO	und		1.0000	5.00	5.00
						5.00
	Equipos					
0301010006	HERRAMIENTAS MANUALES	%mo		3.0000	0.18	0.01

**PERÚ****Ministerio
de Desarrollo Agrario
y Riego**

0301220010	CAMION VOLQUETE 6 x 4 330HP15 M3	hm	1.0000	0.0080	358.17	2.87
						2.88

Partida **05.02** **EXCAVACION DE HOYOS Y PLANTACION**

Rendimiento **und/DIA** **60.0000** EQ. **60.0000** Costo unitario directo por : und **3.13**

Código	Descripción Recurso	Unidad	Cuadrilla	Cantidad	Precio S/.	Parcial S/.
	Mano de Obra					
0101010004	OFICIAL	hh	0.1000	0.0133	22.68	0.30
0101010005	PEON	hh	1.0000	0.1333	20.54	2.74
						3.04
	Equipos					
0301010006	HERRAMIENTAS MANUALES	%mo		3.0000	3.04	0.09
						0.09

Partida **05.03** **RIEGO Y MANTENIMIENTO**

Rendimiento **und/DIA** **300.0000** EQ. **300.0000** Costo unitario directo por : und **5.94**

Código	Descripción Recurso	Unidad	Cuadrilla	Cantidad	Precio S/.	Parcial S/.
	Mano de Obra					
0101010004	OFICIAL	hh	0.1000	0.0027	22.68	0.06
0101010005	PEON	hh	1.0000	0.0267	20.54	0.55
						0.61
	Equipos					
03012200050005	CAMION CISTERNA 4 x 2 (AGUA) 145 - 165 HP 2,000 C hm		1.0000	0.0267	199.59	5.33
						5.33

Partida **06.01** **FLETE TERRESTRE**

Rendimiento **glb/DIA** EQ. Costo unitario directo por : glb **15,000.00**

Código	Descripción Recurso	Unidad	Cuadrilla	Cantidad	Precio S/.	Parcial S/.
	Materiales					
0203020002	FLETE TERRESTRE	glb		1.0000	15,000.00	15,000.00
						15,000.00

NOTA: LOS ANALISIS DE COSTOS UNITARIOS SON REFERENCIALES, DEBIENDO SER LA FICHA TECNICA DEFINITIVA LA QUE DETERMINE LOS COSTOS UNITARIOS FINALES



Firmado digitalmente por
PEREA SANCHEZ Teobaldo
FAU 20520711865 hard
Motivo: Doy V° B°

Profesional de la
la ficha té



Firmado digitalmente
por OSORIO CAJACURI
Hersin Fernando FAU
20520711865 hard
Motivo: Doy V° B°

Administrador de La
Administración Local Del Agua



Firmado
digitalmente por
ALIAGA ROMAYNA
Eric Edilberto FAU
20520711865 hard
Motivo: Doy V° B°

Profesional D Director de la Autoridad
Por La A Administrativa Del Agua



Firmado digitalmente
por NÚÑEZ COTRINA
Santos Andres FAU
20520711865 hard
Motivo: Doy V° B°

Precios y cantidades de recursos requeridos por tipo

Actividad: IMPIEZA, DESCOLMATACIÓN Y CONSTRUCCION DE MURO DE GAVIONES, EN LA MARGEN IZQUIERDA DEL RIO CHINO, SECTOR CASERIO BUENOS AIRES, DISTRITO DE IRAZOLA, PROVINCIA DE PADRE ABAD, DEPARTAMENTO DE UCAYALI.

Lugar: SECTOR CASERIO BUENOS AIRES, DISTRITO DE IRAZOLA, PROVINCIA DE PADRE ABAD, DEPARTAMENTO DE UCAYALI:

Fecha: 28/04/2026

Código	Recurso	Unidad	Cantidad	Precio S/.	Parcial S/.
MANO DE OBRA					
0101010003	OPERARIO	hh	150.6002	28.94	4,358.37
0101010004	OFICIAL	hh	2,660.7000	22.68	60,344.68
0101010005	PEON	hh	15,319.8710	20.54	314,670.15
0101010010	OFICIAL (CONTROLADOR)	hh	59.7220	22.68	1,354.49
0101030000	TOPOGRAFO	hh	56.0000	30.08	1,684.48
01010300030003	AYUDANTE DE TOPOGRAFIA	hh	18.0000	22.68	408.24
					382,820.41
MATERIALES					
0203020002	FLETE TERRESTRE	glb	1.0000	15,000.00	15,000.00
02040300010043	FIERRO 3/8"	var	0.5000	27.47	13.74
02041200010005	CLAVOS PARA MADERA CON CABEZA DE 3"	kg	3.7500	6.59	24.71
02041200010009	CLAVOS PARA MADERA CON CABEZA DE 2" A 4"	kg	2.0000	6.71	13.42
0204180008	CALAMINA GALVANIZADA e=0.14 mm	m2	12.0000	11.60	139.20
02043000010005	GAVION TIPO CAJA 10x12cm, CAL 2.7mm 5 x 2 x 0.5 TRIPLE ZINC	und	200.0000	700.70	140,140.00
02043000010006	GAVION TIPO CAJA 10x12cm, CAL 2.7mm 5 x 1 x 1 TRIPLE ZINC	und	300.0000	577.14	173,142.00
02043000010007	GAVION TIPO CAJA 10x12cm, CAL 2.7mm 5 x 1.5 x 1 TRIPLE ZINC	und	100.0000	770.61	77,061.00
02070100050005	PIEDRA MEDIANA DE 6" a 8" (comunidad)	m3	2,850.0000	42.37	120,754.50
0207030001	HORMIGON	m3	0.4800	40.00	19.20
0210020009	GEOTEXTIL NO TEJIDO MACTEX MT200	m2	5,407.5000	11.89	64,295.18
0213010001	CEMENTO PORTLAND TIPO I (42.5 kg)	bol	4.8000	26.55	127.44
02130300010003	YESO BOLSA 25 kg	bol	6.0000	20.00	120.00
0231010001	MADERA TORNILLO	p2	160.0000	7.00	1,120.00
0231040001	ESTACAS DE MADERA	und	100.0000	4.65	465.00
02310500010007	TRIPLAY LUPUNA E= 6 mm	m2	11.2500	17.24	193.95
0240020001	PINTURA ESMALTE	gal	0.6000	60.17	36.10
02901500260004	GIGANTOGRAFIA SEGUN DISEÑO	und	1.0000	650.00	650.00
0291010006	PLANTON NATIVO	und	333.3300	5.00	1,666.65
					594,982.09
EQUIPOS					
0301000014	MIRAS	día	4.0000	17.36	69.44
0301000015	JALONES	día	8.0000	14.96	119.68
0301000022	ESTACION TOTAL	he	16.0000	24.53	392.48
0301000023	NIVEL TOPOGRAFICO	hm	40.0000	15.29	611.60
0301010006	HERRAMIENTAS MANUALES	%mo			14,355.82
03011700010007	EXCAVADORA SOBRE ORUGAS 170 - 250 HP 1	hm	19.0500	417.13	7,946.33
03011800020002	TRACTOR DE ORUGAS DE 300-330 HP	hm	120.1000	757.76	91,006.98
03012200010004	CAMION PLATAFORMA 4 x 6 300 HP 19 tn	hm	12.0000	326.80	3,921.60
0301220010	CAMION VOLQUETE 6 x 4 330HP15 M3	hm	213.3086	358.17	76,400.74
0301220011	CAMION SEMI TRAYLER 6 x4 330 HP 35 TN	hm	30.0000	341.81	10,254.30
					215,792.67
Total				S/.	1,193,595.17

CRONOGRAMA REFERENCIAL DE ACTIVIDADES DE LA PROPUESTA TECNICA

Actividad: IMPIEZA, DESCOLMATACION Y CONSTRUCCION DE MURO DE GAVIONES, EN LA MARGEN IZQUIERDA DEL RIO CHINO, SECTOR CASERIO BUENOS AIRES, DISTRITO DE IRAZOLA, PROVINCIA DE PADRE ABAD, DEPARTAMENTO DE UCAYALI.

Ubicación: SECTOR CASERIO BUENOS AIRES, DISTRITO DE IRAZOLA, PROVINCIA DE PADRE ABAD, DEPARTAMENTO DE UCAYALI.

Fecha: 8/05/2026

ITEM	ACTIVIDAD	UNIDAD	DIAS	PLAZO DE EJECUCION (DIAS)											
				MES 01			MES 02			MES 03					
				I	II	III	I	II	III	I	II	III	IV		
1.00	LIMPIEZA, DESCOLMATACION Y CONSTRUCCION DE MURO DE GAVIONES EN LA MARGEN IZQUIERDA (L= 500.00 ML.)														
1.01	OBRAS PROVISIONALES														
01.01.01	CARTEL INFORMATIVO DE LA ACTIVIDAD 3.60 x 4.80 m	und	1.00												
01.01.02	CASETA DE GUARDIANIA Y/O ALMACEN	m2	1.00												
1.02	TRABAJOS PRELIMINARES														
01.02.01	MOVILIZACION Y DESMOVILIZACION MAQUINARIA PESADA	VJE	2.00												
01.02.04	TRAZO Y REPLANTEO	km	2.00												
01.02.05	CONTROL TOPOGRAFICO	km	5.00												
1.03	MOVIMIENTO DE TIERRAS														
01.03.01	LIMPIEZA Y DESOLMATACION CAUCE RIO	m3	7.00												
01.03.02	CONFORMACION DE DIQUE CON MATERIAL PROPIO	m3	7.00												
01.03.03	EXCAVACION DE BASE ANTISOCAVANTE	m3	1.00												
01.03.04	PERFILADO Y REFINE EN TALUD DE DIQUE	m2	1.00												
01.03.05	ELIMINACION DE MATERIAL EXCEDENTE	m3	1.00												
1.04	PROTECCION C/GAVIONES Y COLCHON ANTISOCAVANTE														
01.04.01	SUMINISTRO, TRANSPORTE E INSTALACION DE GEOTEXTIL NO TEJIDO	m2	10.00												
01.04.02	SELECCION Y ACOPIO DE PIEDRA DE CANTERA Ø = 6" @ 8"	m3	25.00												
01.04.03	CARGUIJO Y TRANSPORTE DE PIEDRA	m3	9.00												
01.04.04	SUMINISTRO Y ARMADO DE GAVION TIPO COLCHON DE 5 X 2 X 0.30 m	Und.	12.00												
01.04.05	SUMINISTRO Y ARMADO DE GAVION TIPO CAJA DE 5 X 1 X 1 m	Und.	25.00												
01.04.06	SUMINISTRO Y ARMADO DE GAVION TIPO CAJA DE 5 X 1.5 X 1 m	Und.	12.00												
01.04.07	INSTALACION DE GAVION TIPO COLCHON DE 5 X 2 X 0.30 m	Und.	10.00												
01.04.08	INSTALACION DE GAVION TIPO CAJA DE 5 X 1.00 X 1.00 m	Und.	20.00												
01.04.09	INSTALACION DE GAVION TIPO CAJA DE 5 X 1.50 X 1.00 m	Und.	8.00												
01.04.10	LLENADO DE GAVION TIPO COLCHON DE 5 X 2.00 X 0.30 m	m3	15.00												
01.04.11	LLENADO DE GAVION TIPO CAJA DE 5 X 1.00 X 1.00 m	m3	50.00												
01.04.12	LLENADO DE GAVION TIPO CAJA DE 5 X 1.50 X 1.00 m	m3	30.00												
01.04.13	TAPADO DE GAVION TIPO COLCHON DE 5 X 2.00 X 0.30 m	m2	17.00												
01.04.14	TAPADO DE GAVION TIPO CAJA DE 5 X 1.00 X 1.00 m	m2	51.00												
01.04.15	TAPADO DE GAVION TIPO CAJA DE 5 X 1.50 X 1.00 m	m2	32.00												
01.05.	REFORESTACION														
01.05.01	HABILITACION Y SUMINISTRO DE PLANTONES	Und.	1.00												
01.05.02	EXCAVACION DE HOYOS Y PLANTACION	Und.	6.00												
01.05.02	RIEGO Y MANTENIMIENTO	Und.	1.00												
1.06	FLETE TERRESTRE														
01.06.01	FLETE TERRESTRE	GLB	1												

Firmado digitalmente por PEREA SANCHEZ Teobaldo 20520711865 hard Motivo: Doy V B

Profesional de la ANA que ha elaborado la ficha técnica referencial

Firmado digitalmente por OSORIO CAJACURI 20520711865 hard Motivo: Doy V B

Firmado digitalmente por ALIAGA ROMAYNA Eric Edilberto FAU 20520711865 hard Motivo: Doy V B

Administración Local Del Agua

Firmado digitalmente por NUNEZ COTRINA 20520711865 hard Motivo: Doy V B

Prácticante designado por la ANA

Director de La Autoridad Administrativa Del Agua



CRONOGRAMA DE ACTIVIDADES PARA EL CUMPLIMIENTO DE OBRA

Actividad: IMPIEZA, DESCOLMATACIÓN Y CONSTRUCCION DE MURO DE GAVIONES, EN LA MARGEN IZQUIERDA DEL RIO CHINO, SECTOR CASERIO BUENOS AIRES, DISTRITO DE IRAZOLA, PROVINCIA DE PADRE ABAD, DEPARTAMENTO DE UCAYALI.

Lugar SECTOR CASERIO BUENOS AIRES, DISTRITO DE IRAZOLA, PROVINCIA DE PADRE ABAD, DEPARTAMENTO DE UCAYALI.

Fecha 8/05/2026

ITEM	ACTIVIDAD	MES 01				MES 02				MES 03				MES 04			
		I	II	III	IV	I	II	III	IV	I	II	III	IV	I	II	III	IV
01.01	FORMULACION DE FICHA TECNICA																
01.02	CONTRATACION																
01.03	EJECUCION																
01.04	SUPERVISIÓN																
01.05	SEGUIMIENTO																
01.06	LIQUIDACION																

Firmado digitalmente por
PEREZ SANCHEZ Teobaldo
20520711865 hard
Motive: Doy V B



Profesional de la ALA que ha elaborado
la ficha técnica referencial



Firmado digitalmente por
OSORIO CAJACURI
20520711865 hard
Motive: Doy V B



Administración Local Del Agua

Firmado digitalmente por
ALIAGA ROMAYNA
Eric Edilberto FAU
20520711865 hard
Motive: Doy V B



Administración Designado
Por La AAA

Firmado digitalmente por
NUNEZ COTRINA
20520711865 hard
Motive: Doy V B



Director de La Autoridad
Administrativa Del Agua

Ministerio
de Desarrollo Agrario
y Riego

MAQUINARIA QUE SE EMPLEARÁ EN LA ACTIVIDAD

TIEMPO A LA ACTIVIDAD = 1.00 Hr

TIEMPO A LA CANTERA = 2.00 Hr

2.00 Hr

TIPO DE MÁQUINA	CANT. (UND)	TIEMPO HORAS (IDA Y VUELTA)
VEHÍCULOS TRANSPORTABLES		
CAMION SEMITRAYLER 6 X 4 330 HP 35 ton	1	8.0
TRACTOR DE ORUGAS DE 300-330 HP	1	2.0
EXCAVADORA SOBRE ORUGAS 170-250 HP (ACTIVIDAD)	2	4.0
CARGADOR SOBRE LLANTAS DE 200-250 HP 4.6 yd3	1	2.0
CAMION PLATAFORMA 4 X 2 122 HP 8 ton	1	4.0
VEHÍCULOS AUTO TRANSPORTABLES		
CAMION VOLQUETE DE 6X4 15 m3	5	10.0
CAMION CISTERNA 4 X 2 (AGUA) 122 HP 2,000 gl	1	2.0

Firmado digitalmente por
PEREA SANCHEZ Teobaldo
FAU 20520711865 hard
Motivo: Doy V° B°

Profesional de la ALA que ha elaborado la ficha técnica referencial



Firmado digitalmente
por OSORIO CAJACURI
Hensin Fernando FAU
20520711865 hard
Motivo: Doy Vº Bº

Firmado digitalmente
por OSORIO CAJACURI
Hensin Fernando FAU
20520711865 hard
Motivo: Doy V° B°



Firmado digitalmente por
ALIAGA ROMAYNA
Eric Edilberto FAU
20520711865 hard
Motivo: Dev Vº Rº



Firmado digitalmente
por NÚÑEZ COTRINA
Santos Andres FAU
20520711865 hard
Motivo: Dev Vº Rº

ional Designado
Por La AAA

Administración Local Del Agua

Director de La Autoridad
Administrativa Del Agua